

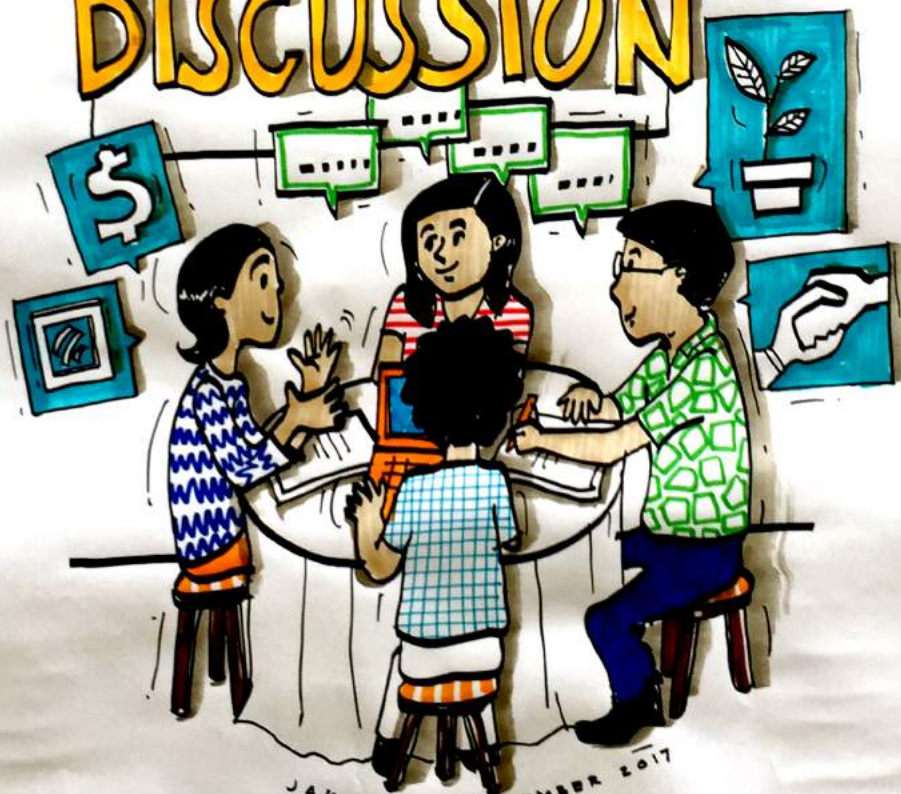

GREEN KNOWLEDGE NATIONAL DISCUSSION



JAKARTA, 6 DESEMBER 2017

GREEN KNOWLEDGE NATIONAL DISCUSSION

JAKARTA, 6 DESEMBER 2017

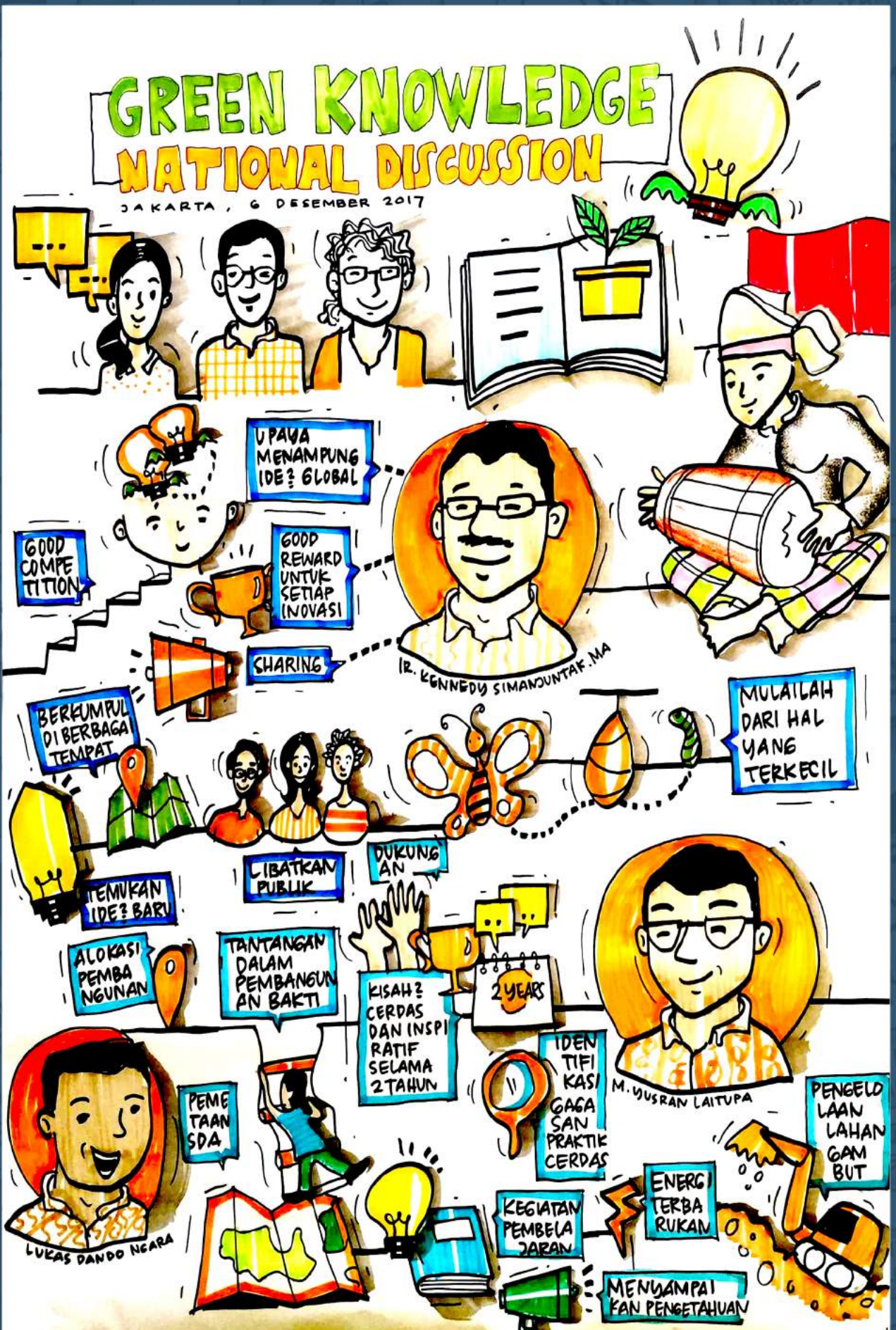

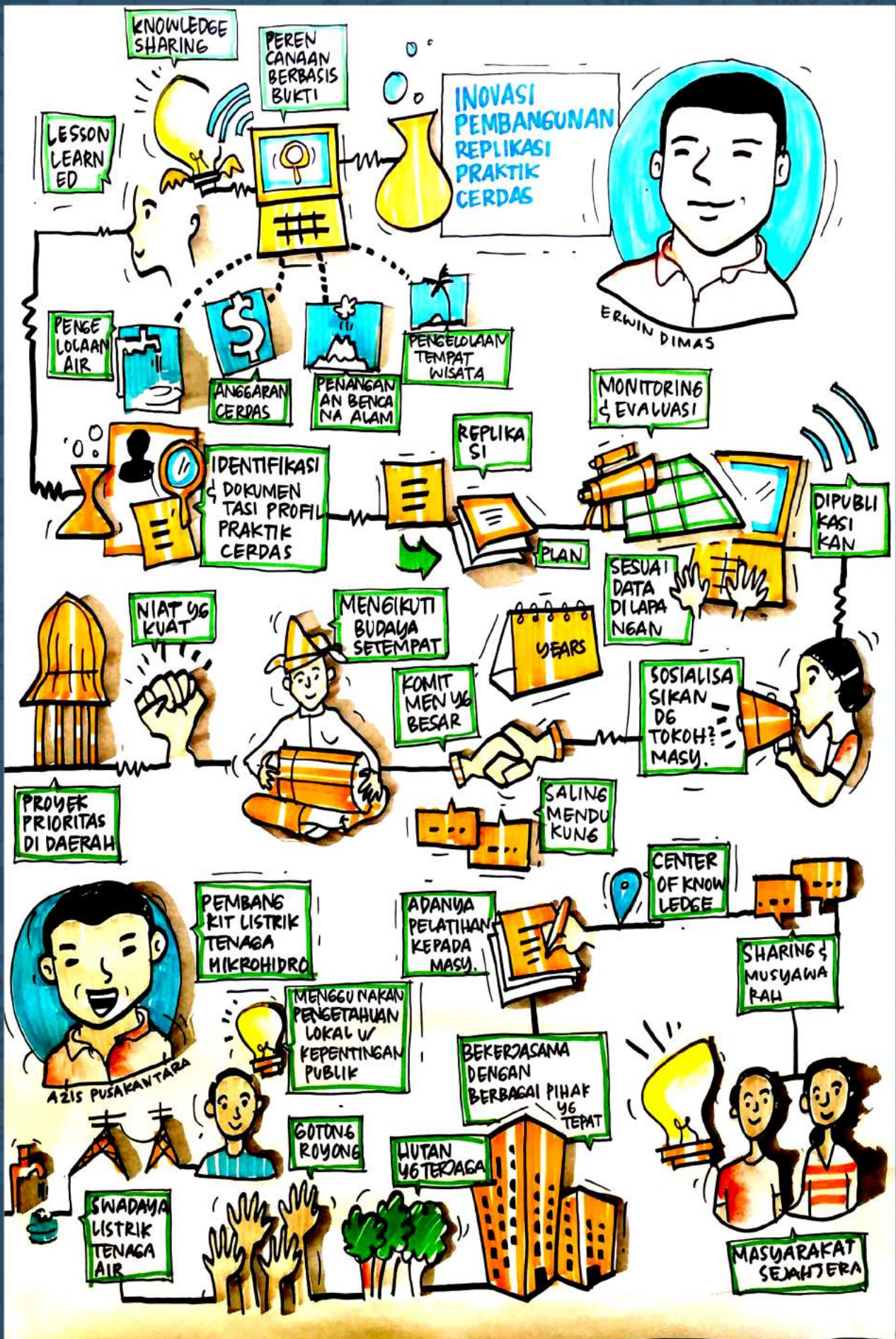

UPAYA RESTORASI HUTAN LINDUNG GAMBUT LONDERANG DI PROV. JAMBI



ZAINUDDIN KHALID

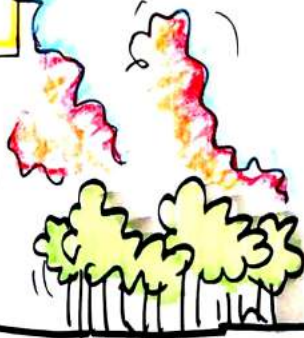

PENANAMAN KEMBALI LAHAN GAMBUT



RESTORASI

AREA BEBAS TERBAKAR

PENGAMATAN MELURUS



SULITNYA AKSES PADA HUTAN yg TERBAKAR

LIBATKAN MASYARAKAT

RESTORASI VEGETASI



STUDY BANDING



DUKUNGAN & KETERLIBATAN MASY. DAN PIHAK TERKAIT

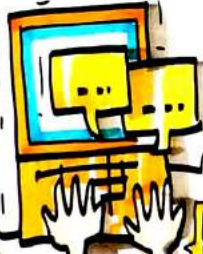

KOORDINASI yg BAIK



SENSOR

MENGACU PAPA PERUBAHAN

TIDAK MEMILIKI SISTEM VERIFIKASI



PANTAU KEBAKARAN LAHAN GAMBUT.

EQSI PROJECT

DISEPAKATI OLEH KELOMPOK PENERIMA MANFAAT

PENINGKATAN KETERAMPILAN PEREMPUAN



CEPAT RESPON dg SITUASI yg TERJADI



SYAFRI AKHMAD

MENINGKATKAN PELUANG & KEMAKMURAN UNTUK PETANI KAKAO



PONDASI UTAMA

NILAI EKONOMIS

NILAI LINGKUNGAN

NILAI BERKELANJUTAN DI PROJECT INI

EDUKASI PETANI

SOSIALISASI

PENGEMBANGAN

PENGANGGARAN

IDENTIFIKASI MASALAH

TRAINING CENTER

PERCEPAT PROSES PENGHIDUPAN

KEMBAKULAN FUNGSI HUTAN



7000 HA

REBOISASI



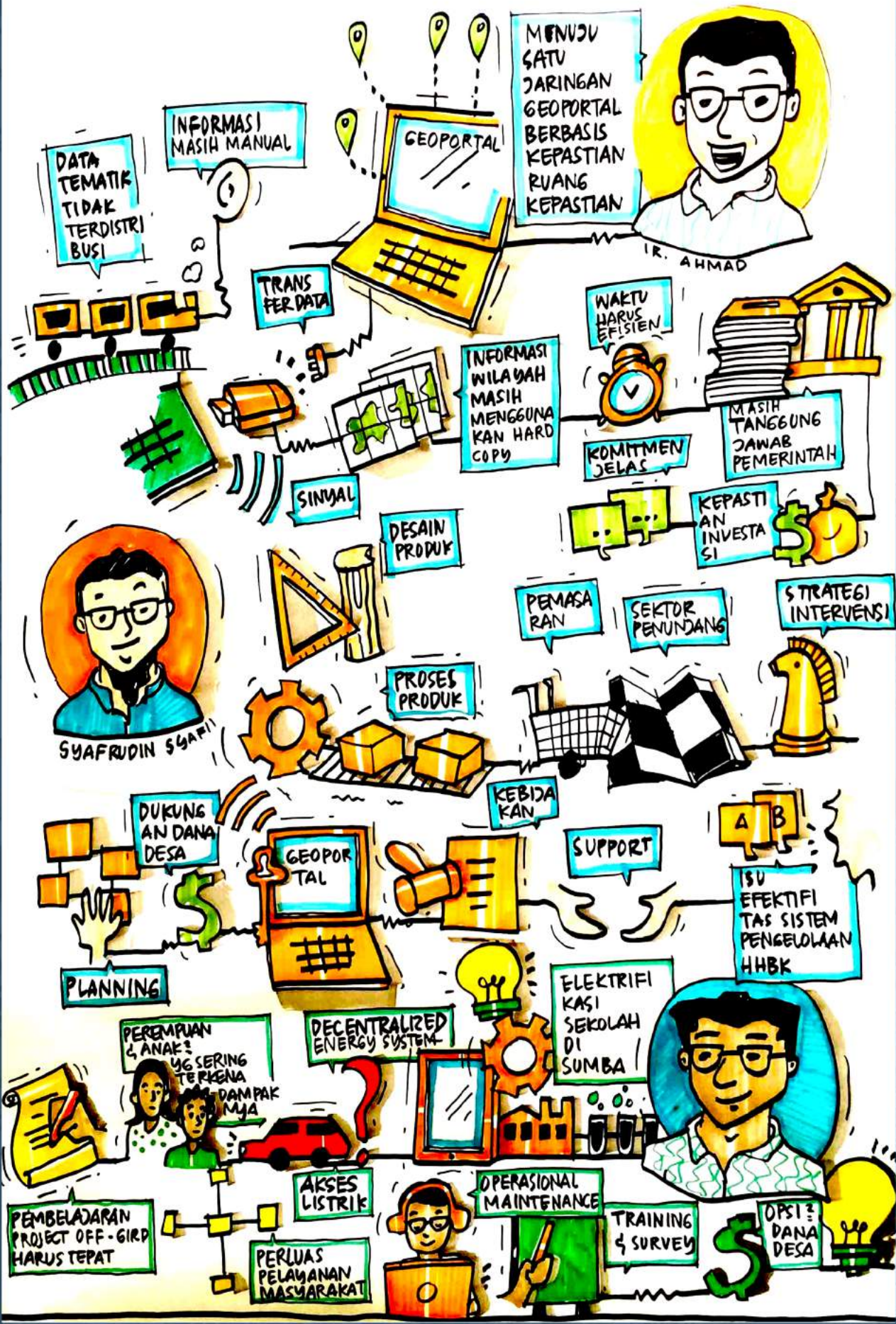

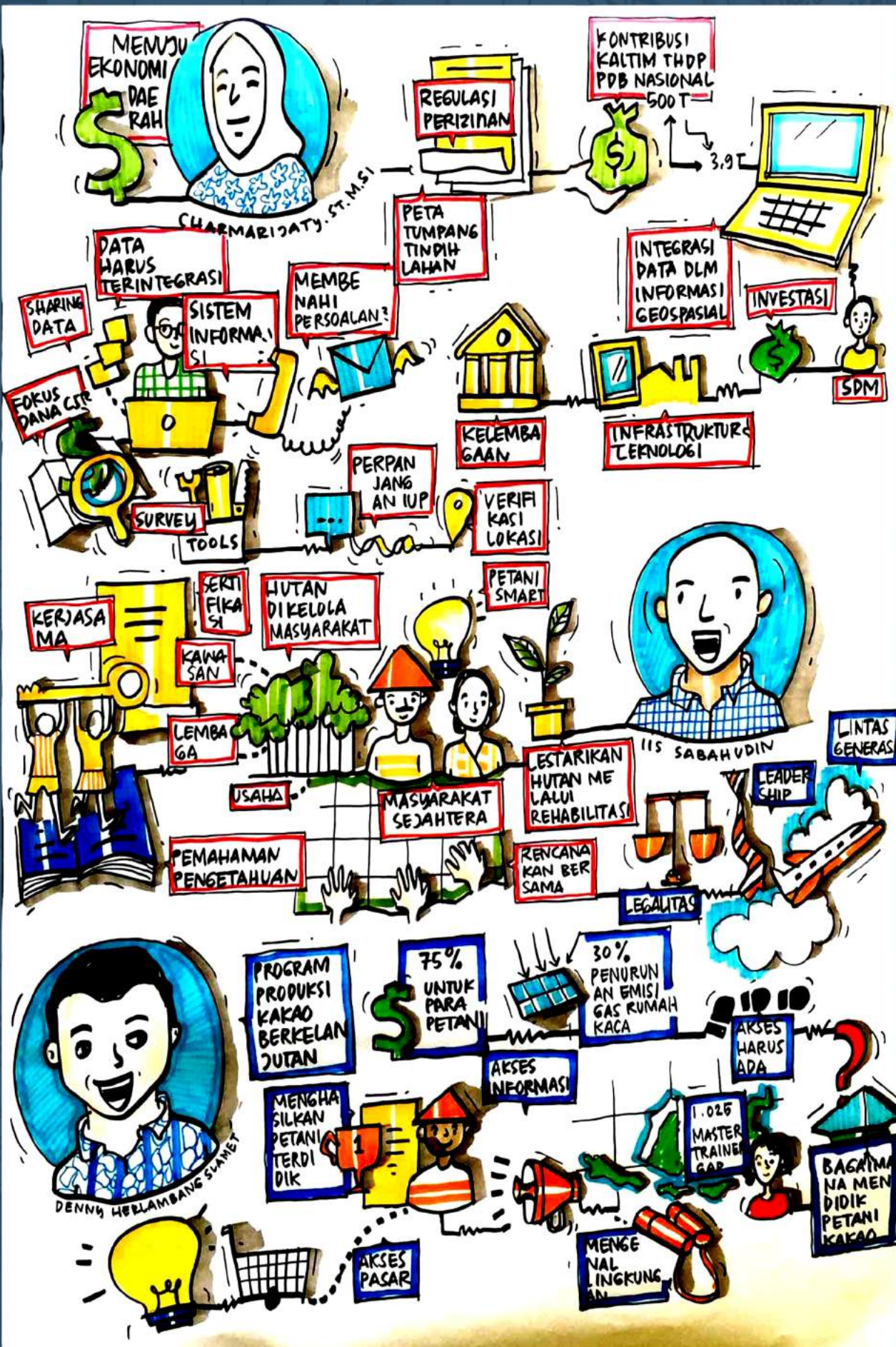

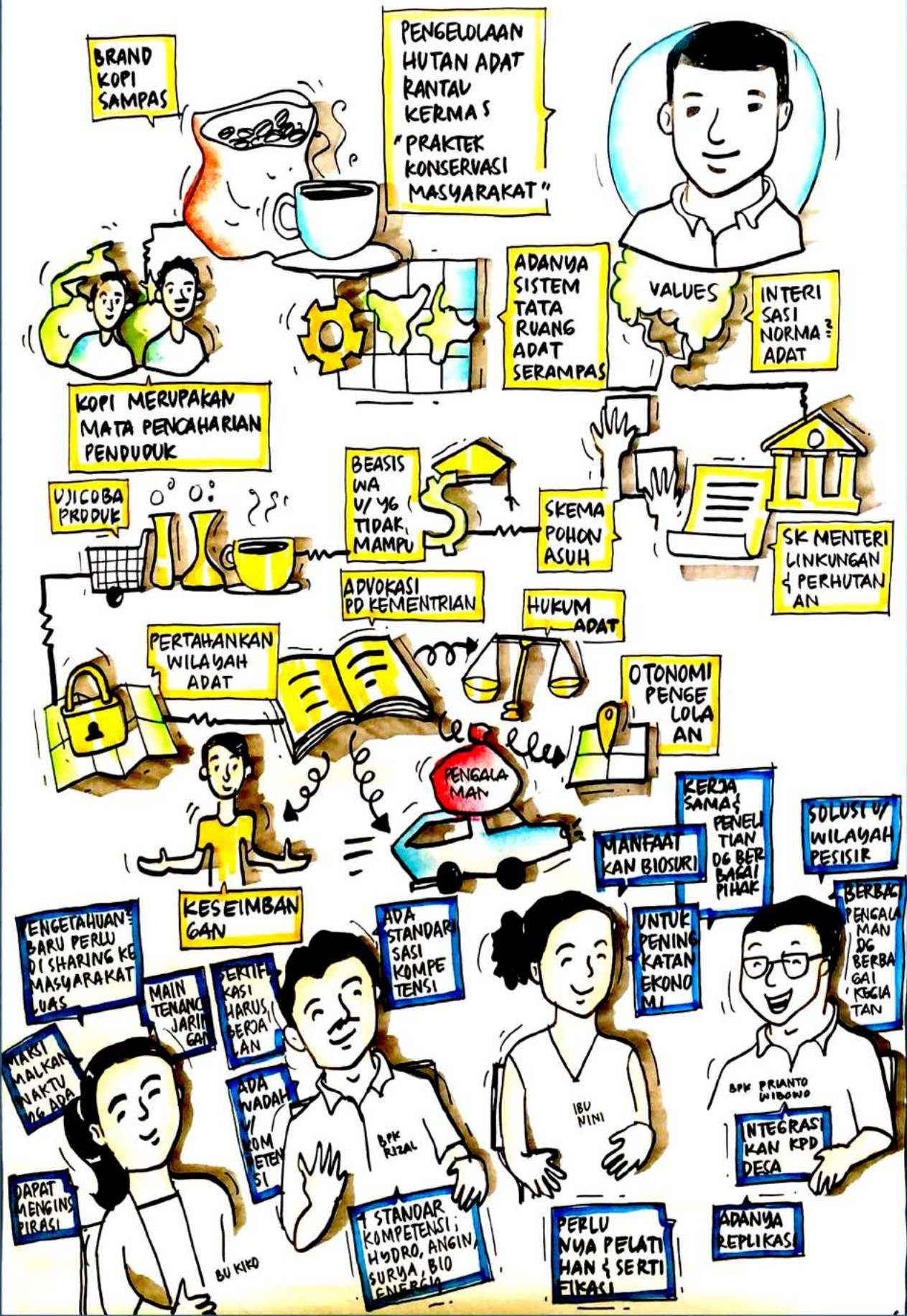

BRAND KOPI SAMPAS

PENGUJILAN HUTAN ADAT RANTAU KERMA'S "PRAKTEK KONSERVASI MASYARAKAT"



VALUES

INTERI SASI NORMA? ADAT

KOPI MERUPAKAN MATA PENCAHARIAN PENDUDUK

UJI COBA PRODUK

BEASIS WA U/ YG TIDAK MAMPU

SKEMA POHON ASUH

SK MENTERI LINGKUNGAN & PERHUTAN AN

ADVOKASI PD KEMENTERIAN

HUKUM ADAT

PERTAHANKAN WILAYAH ADAT

OTONOMI PENGELOLAAN

PENGALAMAN

KERJA SAMA & PENELITIAN DG BERBAGAI PIHAK

SOLUSI WILAYAH PESISIR

ENGETAHUAN BARU PERLU DI SHARING KE MASYARAKAT LUAS

KESEIMBANGAN

ADA STANDAR SASI KOMPETENSI

MANFAATKAN BIOSURI

UNTUK PENINGKATAN EKONOMI

BERBAGAI PENGALAMAN DG BERBAGAI KEGIATAN

MILIKI MALIKAN NAKTU DG ADA

MAIN TENANG JARIF GAI

PERTI KASI HARUS BERGAI AN

ADA WADAH KOMPETENSI

STANDAR KOMPETENSI; HYDRO, ANGIN, SURYA, BIO ENERGI

PERLU NYA PELATIHAN & SERTIFIKASI

INTEGRASIKAN KPD DESA

ADANYA REPLIKASI

DAPAT MENGINVIRASI

BU KIKO

BPK RIZAL

IBU NINI

BPK PRIANTO WIBOWO